



**Instructivo de acceso al
aplicativo Aquatick**

Tabla de Contenido



OBJETIVO.....	3
INGRESO AL APLICATIVO.....	4
CONSULTA DE INFORMACIÓN.....	5
VISUALIZACIÓN DE INFORMACIÓN.....	6
VISUALIZACIÓN DE PARÁMETROS.....	7
DESCARGA DE DATOS.....	8
VISUALIZACION DE DATOS.....	9
OLVIDO DE CLAVE	11
CAMBIO DE CLAVE.....	12
GENERALIDADES	14

Objetivo



Proveer a los usuarios la información necesaria para utilizar correctamente el aplicativo *Aquatick*, facilitando el acceso, consulta y análisis de los datos recolectados por las estaciones, con el fin de conocer el comportamiento físico de las diferentes variables ambientales de un punto determinado.

Aquatick

Inicio Cambiar Clave Ayuda

Conectado como: steven | Cerrar sesión

Estación

Estación Portuaria 1

Actividad

Eventos

26/08/2024
El campo fecha no tiene un formato válido
12,8,179,6,0,0,1015,4,91,2,24,6,27,6,24,6,23,1,22,3,12,9

13/09/2023
El campo fecha no tiene un formato válido
999,9,99,9,29,1,29,1,27,1,24,9,12,9

<< >>

Mapa Satélite

Google

VILLA MUVDI

Combinaciones de teclas

Datos del mapa ©2025

Términos

Notificar un problema de Maps



- Estimado Usuario, desde cualquier lugar y dispositivo móvil (Tablet, celular, P.C.) con acceso a Internet podrá ingresar a **Aquatick**.
- Las diferentes credenciales son asignadas por el Administrador de **Aquatick** y son enviadas automáticamente a la dirección de correo electrónico suministrada por el cliente.

PARA INGRESAR A AQUATICK

1. Ingrese a la dirección web asignada por el administrador.
<https://cliente.aquatick.com.co/Ingreso/LogIn.aspx>
2. Ingrese el **Usuario** y la **Contraseña** asignados y de clic en el botón **Ingresar**.

Ejemplo

<https://socportuariabarranquilla.aquatick.com.co/Ingreso/LogIn.aspx> 1

PUERTO DE BARRANQUILLA

Aquatick

Usuario

Contraseña

Ingresar Cancelar 2

[¿Olvidó su contraseña?](#)

Sitio web creado y diseñado por ENVITECK © - 2019

Al ingresar al aplicativo se podrán visualizar cada una de las estaciones instaladas y sus respectivos parámetros o sensores configurados; se podrá seleccionar y ver la información de cada estación, incluyendo su nombre y georeferenciación en mapa o dando clic al parámetro que se desee consultar a detalle

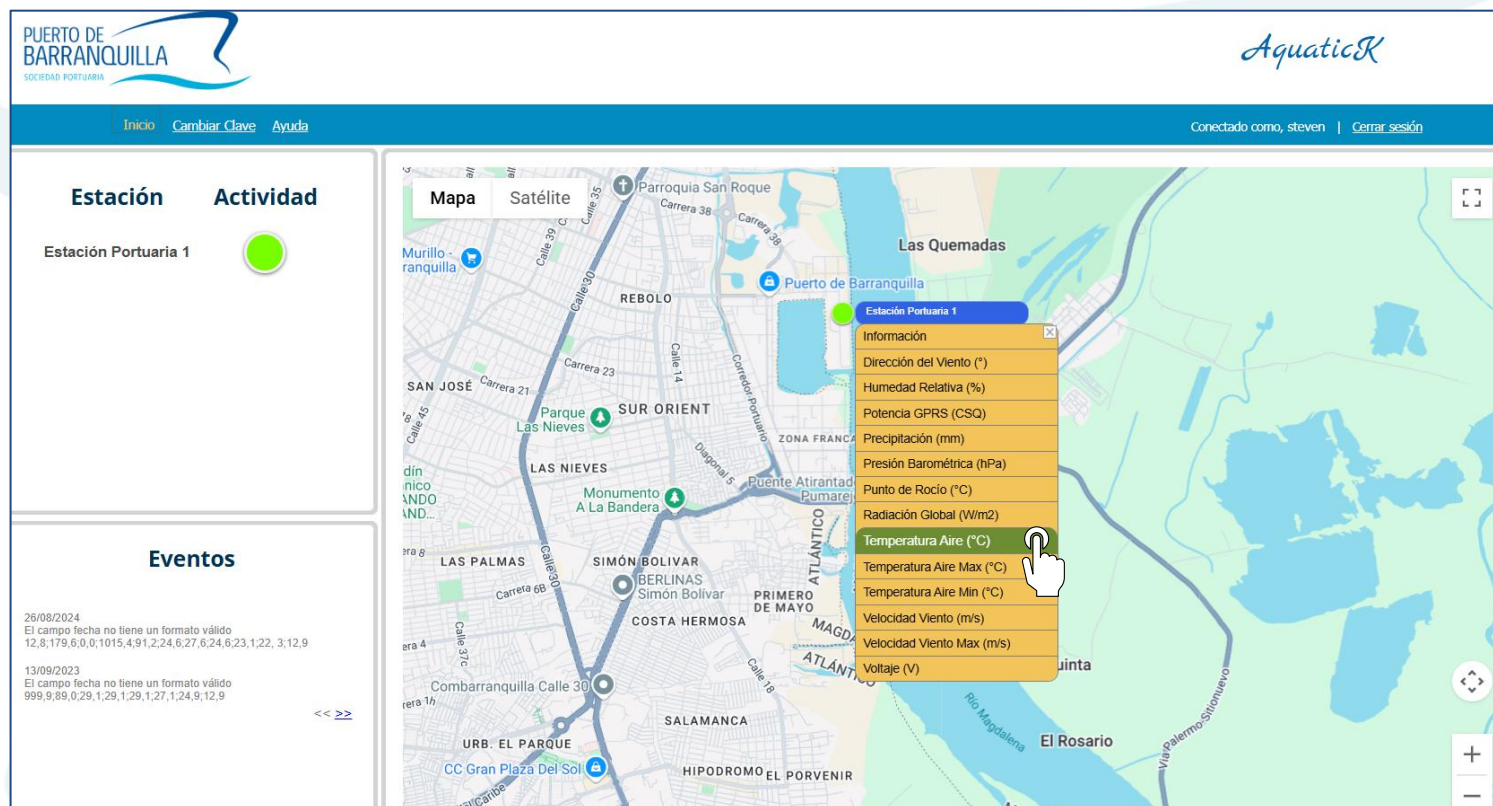

The screenshot displays the AquaticK application interface. At the top, the header includes the 'PUERTO DE BARRANQUILLA' logo and the 'AquaticK' brand name. Below the header, there are navigation links: 'Inicio', 'Cambiar Clave', and 'Ayuda'. The main content area is divided into three sections. On the left, there is a sidebar with 'Estación' (showing 'Estación Portuaria 1' with a green status indicator) and 'Actividad'. Below this is an 'Eventos' section with two entries: '26/08/2024' and '13/09/2023', both indicating invalid date formats. The central part of the screen features a map of Barranquilla with a red pin marking 'Estación Portuaria 1'. A context menu is open over the map, listing various parameters: 'Dirección del Viento (°)', 'Humedad Relativa (%)', 'Potencia GPRS (CSQ)', 'Precipitación (mm)', 'Presión Barométrica (hPa)', 'Punto de Rocío (°C)', 'Radiación Global (W/m2)', 'Temperatura Aire (°C)', 'Temperatura Aire Max (°C)', 'Temperatura Aire Min (°C)', 'Velocidad Viento (m/s)', 'Velocidad Viento Max (m/s)', and 'Voltaje (V)'. A hand icon is pointing at the 'Temperatura Aire (°C)' option. The bottom of the screen shows a navigation bar with a phone icon, the text 'TEL. (571) 7024110', a location pin icon, 'CRA. 69F # 3A-16 CS 1BOGOTÁ - COLOMBIA', an email icon, and 'GERENCIA@ENVITECK.CO'.

Visualización de información



- Seleccionar el rango o periodo de fechas de consulta y dar clic en el botón **Aceptar**, se podrán visualizar la tabla de datos históricos. Los gráficos a detalle del parámetro elegido anteriormente se actualizan dando clic al botón **Analizar**.
- Para visualizar otro parámetro o sensor de la estación, se puede seleccionar en la parte inferior **“Consultar sensores de la estación”**.

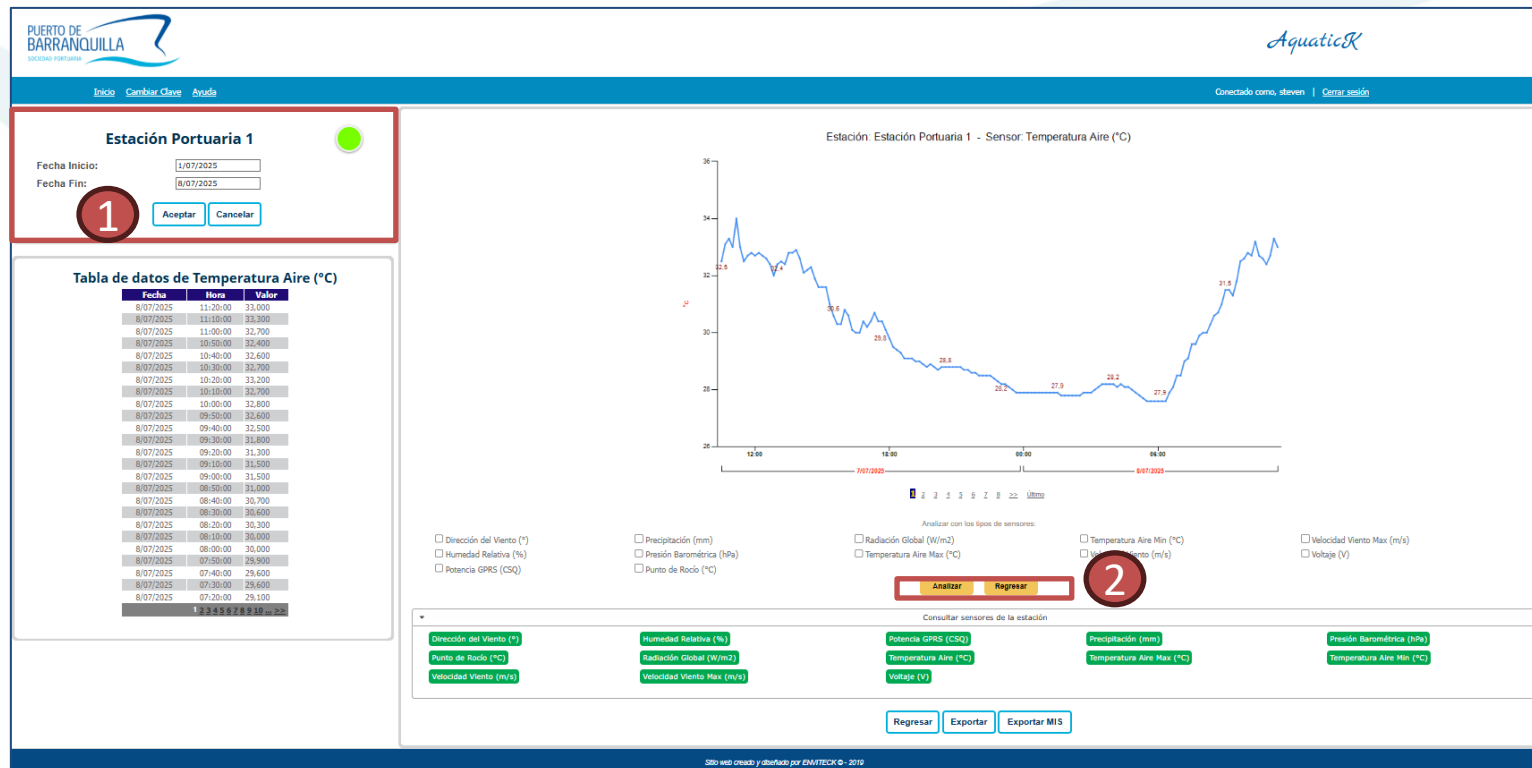

Visualización de parámetros



Para analizar el comportamiento en cierto periodo de tiempo de uno o varios parámetros, elegir las fechas de consulta y dar clic en el botón **Aceptar**, seleccionar aquellos que se deseen visualizar y/o comparar y dar clic en el botón **Analizar**.

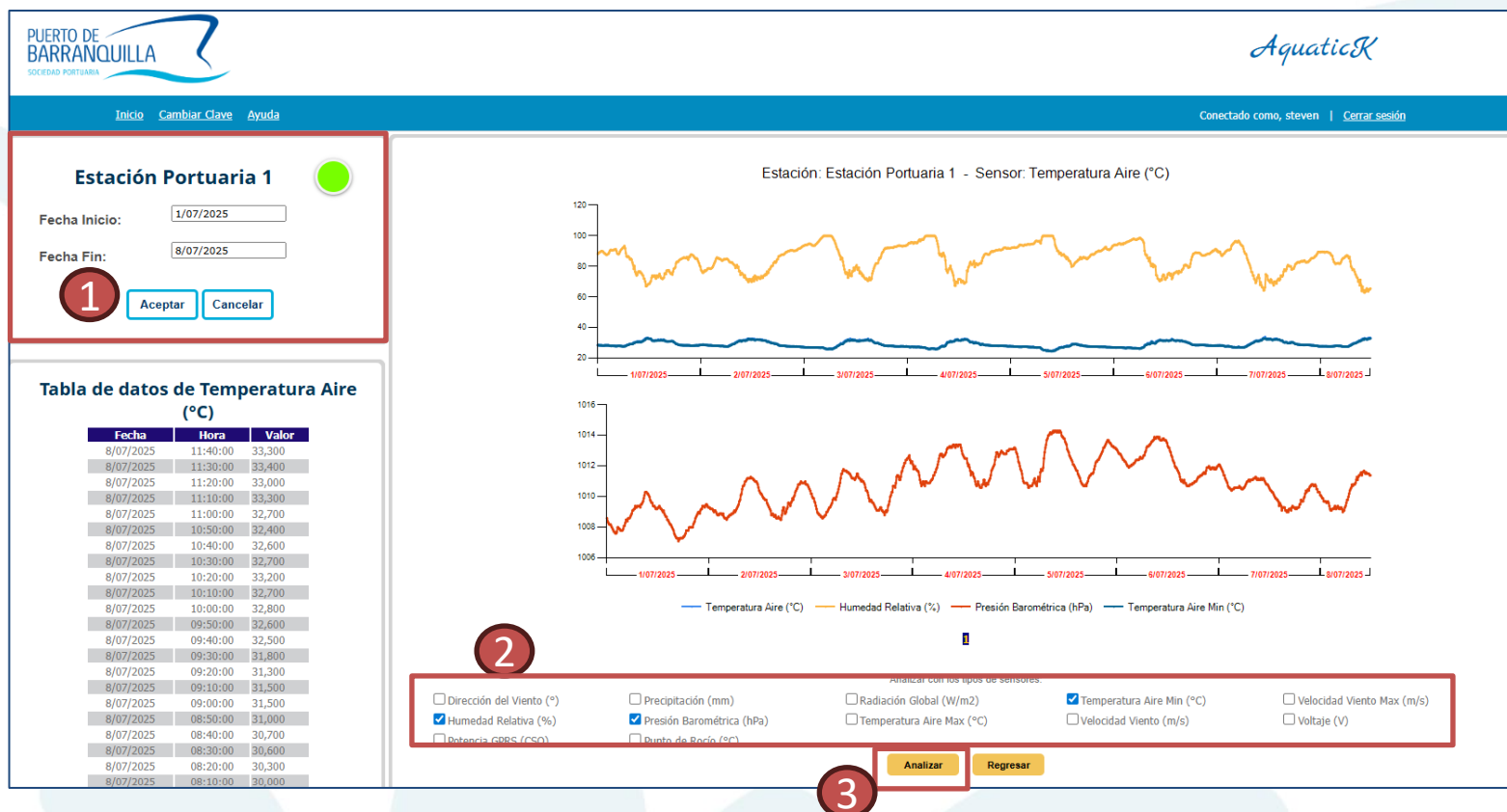

Descarga de datos



Si se desea realizar la descarga de datos históricos de cierto parámetro, primero se debe elegir el parámetro desde la pantalla inicial del aplicativo, luego seleccionar el periodo de fechas a consultar y dar clic en el botón **Aceptar**, posteriormente dar clic en el botón **Exportar** para generar el archivo en Excel, o **Exportar MIS** para generar archivo de texto plano.

1



Estación Portuaria 1

Fecha Inicio: 26/06/2025

Fecha Fin: 8/07/2025

2

Aceptar Cancelar

Tabla de datos de Temperatura Aire (°C)

Fecha	Hora	Valor
8/07/2025	12:20:00	33,700
8/07/2025	12:18:00	33,400
8/07/2025	12:06:00	33,600
8/07/2025	11:50:00	33,300
8/07/2025	11:40:00	33,300
8/07/2025	11:36:00	33,400
8/07/2025	11:20:00	33,000
8/07/2025	11:10:00	33,300
8/07/2025	11:00:00	32,700
8/07/2025	10:50:00	32,400
8/07/2025	10:40:00	32,600
8/07/2025	10:30:00	32,700
8/07/2025	10:20:00	33,200
8/07/2025	10:10:00	32,700
8/07/2025	10:00:00	32,800
8/07/2025	09:56:00	32,600
8/07/2025	09:40:00	32,500
8/07/2025	09:30:00	31,800
8/07/2025	09:20:00	31,300
8/07/2025	09:10:00	31,500
8/07/2025	09:00:00	31,500
8/07/2025	08:50:00	31,600
8/07/2025	08:40:00	30,700
8/07/2025	08:30:00	30,600
8/07/2025	08:20:00	30,300

Estación: Estación Portuaria 1 - Sensor: Temperatura Aire (°C)

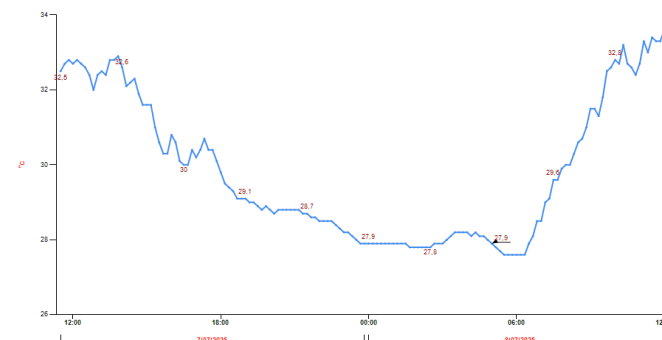

1 2 3 4 5 6 7 8 9 10 Último

Analizar con los tipos de sensores:

- ☐ Dirección del Viento (°)
- ☐ Precipitación (mm)
- ☐ Radiación Global (W/m2)
- ☒ Temperatura Aire Min (°C)
- ☐ Velocidad Viento Max (m/s)
- ☐ Presión Barométrica (hPa)
- ☐ Temperatura Aire Max (°C)
- ☐ Velocidad Viento (m/s)
- ☐ Voltaje (V)
- ☐ Potencia GPRS (CSQ)
- ☐ Punto de Rocío (°C)

Analizar Regresar

Consultar sensores de la estación

Regresar Exportar Exportar MIS

3

Visualización de datos



Visualización de datos descargados en el archivo en Excel

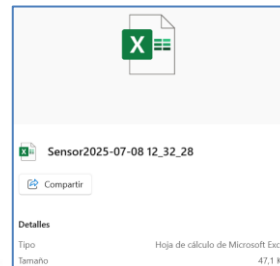

IDSensor	Valor	DatoFecha	DatoHora	NombreTipoSensor
0008	28,6	1/07/2025	00:00:00	Temperatura Aire (°C)
0008	28,6	1/07/2025	00:10:00	Temperatura Aire (°C)
0008	28,5	1/07/2025	00:20:00	Temperatura Aire (°C)
0008	28,5	1/07/2025	00:30:00	Temperatura Aire (°C)
0008	28,5	1/07/2025	00:40:00	Temperatura Aire (°C)
0008	28,5	1/07/2025	00:50:00	Temperatura Aire (°C)
0008	28,4	1/07/2025	01:00:00	Temperatura Aire (°C)
0008	28,4	1/07/2025	01:10:00	Temperatura Aire (°C)
0008	28,4	1/07/2025	01:20:00	Temperatura Aire (°C)
0008	28,5	1/07/2025	01:30:00	Temperatura Aire (°C)
0008	28,5	1/07/2025	01:40:00	Temperatura Aire (°C)
0008	28,5	1/07/2025	01:50:00	Temperatura Aire (°C)
0008	28,5	1/07/2025	02:00:00	Temperatura Aire (°C)
0008	28,5	1/07/2025	02:10:00	Temperatura Aire (°C)
0008	28,5	1/07/2025	02:20:00	Temperatura Aire (°C)
0008	28,5	1/07/2025	02:30:00	Temperatura Aire (°C)
0008	28,3	1/07/2025	02:40:00	Temperatura Aire (°C)
0008	28,2	1/07/2025	02:50:00	Temperatura Aire (°C)
0008	28,1	1/07/2025	03:00:00	Temperatura Aire (°C)
0008	28,2	1/07/2025	03:10:00	Temperatura Aire (°C)
0008	28,2	1/07/2025	03:20:00	Temperatura Aire (°C)
0008	28,2	1/07/2025	03:30:00	Temperatura Aire (°C)
0008	28,1	1/07/2025	03:40:00	Temperatura Aire (°C)
0008	28,1	1/07/2025	03:50:00	Temperatura Aire (°C)
0008	28,1	1/07/2025	04:00:00	Temperatura Aire (°C)
0008	28	1/07/2025	04:10:00	Temperatura Aire (°C)
0008	28	1/07/2025	04:20:00	Temperatura Aire (°C)

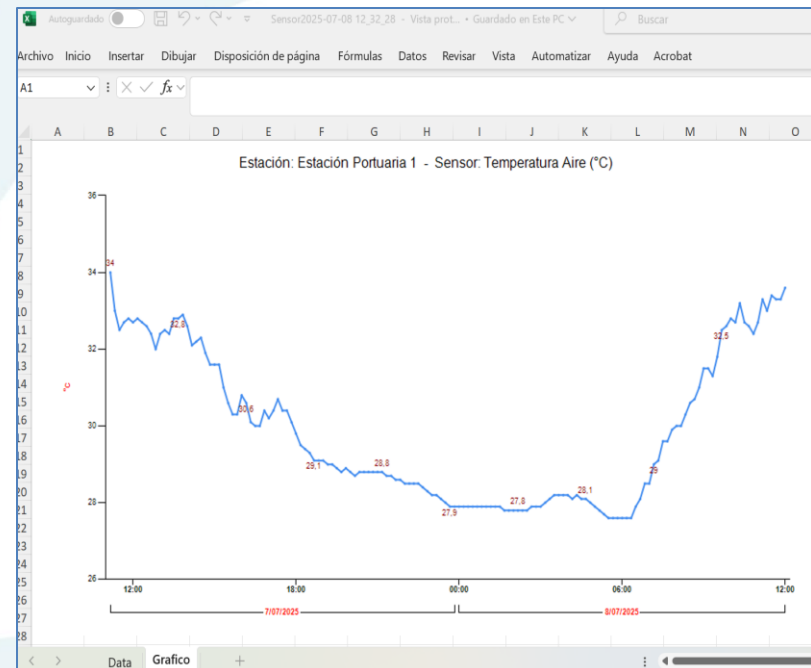

Descarga de datos



Visualización de datos descargados en el archivo en texto plano .MIS



0016180454_0008_20250708 120000

Compartir

Detalles

Tipo	Archivo MIS
Tamaño	27,1 KB

0016180454_0008_20250708 120000

Archivo Editar Ver

```
<STATION>0016180454</STATION><SENSOR>0008</SENSOR><DATEFORMAT>YYYYMMDD</DATEFORMAT>
20250708;16:20:00;30.30
20250708;16:10:00;30.40
20250708;16:00:00;30.70
20250708;15:50:00;31.30
20250708;15:40:00;31.80
20250708;15:30:00;32.10
20250708;15:20:00;31.90
20250708;15:10:00;31.60
20250708;15:00:00;31.50
20250708;14:50:00;32.10
20250708;14:40:00;32.70
20250708;14:30:00;32.70
20250708;14:20:00;32.70
20250708;14:10:00;32.70
20250708;14:00:00;33.00
20250708;13:50:00;33.00
20250708;13:40:00;33.10
20250708;13:30:00;33.10
20250708;13:20:00;33.00
20250708;13:10:00;33.00
20250708;13:00:00;33.00
20250708;12:50:00;33.30
20250708;12:40:00;33.60
20250708;12:30:00;33.00
20250708;12:20:00;33.70
20250708;12:10:00;33.40
20250708;12:00:00;33.60
20250708;11:50:00;33.30
20250708;11:40:00;33.30
20250708;11:30:00;33.40
20250708;11:20:00;33.00
20250708;11:10:00;33.30
20250708;11:00:00;32.70
20250708;10:50:00;32.40
20250708;10:40:00;32.60
20250708;10:30:00;32.70
20250708;10:20:00;33.20
20250708;10:10:00;33.20
20250708;10:00:00;33.20
```

Ln 1, Col 1 26.652 caracteres Texto sin formato

Olvido de clave



Estimado usuario, si olvidó su contraseña y desea recuperarla, dar clic en el link [¿Olvidó su contraseña?](#) , luego ingrese el usuario asignado y clic en el botón **Aceptar**

1

2

Al correo electrónico suministrado por el cliente, llegará un mensaje con la nueva contraseña



Cambio de clave



Estimado usuario, si desea realizar el cambio de la contraseña asignada por el sistema, debe ingresar sus credenciales y luego dar clic en el botón cambiar clave

A screenshot of a login form titled "AquaticK". It contains two input fields: "Usuario" with the text "steven" and "Contraseña" with masked characters. Below the fields are two buttons: "Ingresar" and "Cancelar". A link "[¿Olvidó su contraseña?](#)" is positioned below the buttons. A help icon (question mark in a circle) is located in the bottom right corner of the form.

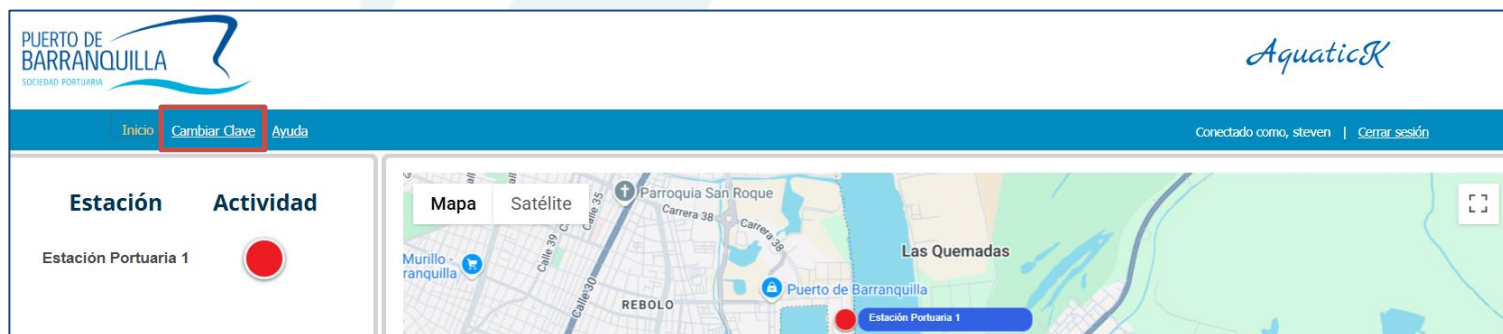

Cambio de clave



Ingresa la contraseña que llegó a su correo en el campo *Contraseña Actual*, escriba la nueva contraseña que desee y confírmela, luego de clic en el botón en *Cambiar Contraseña*. Recibirá un mensaje de confirmación

Cambiar Contraseña

AquaticK

La contraseña debe cumplir con:

- 1.) Longitud mínima requerida en la contraseña = 7 caracteres.
- 2.) Caracteres especiales (ej: \$, *, +) requeridos = 1.
- 3.) La contraseña distingue entre Mayúsculas y Minúsculas.

Contraseña Actual

..... 1

Nueva Contraseña

..... 2

Confirmar Nueva Contraseña

..... 3

Cambiar Contraseña

Cerrar

4

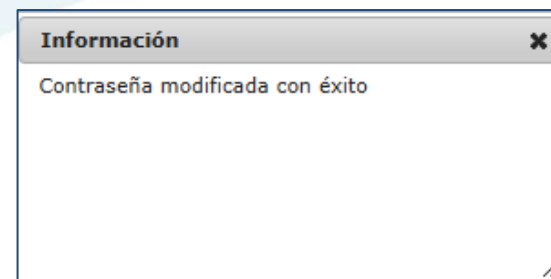

Generalidades



Estimado usuario, es necesario tener en cuenta el estado de cada estación de acuerdo a su indicador.

- Indica que la estación ya emitió datos y la información esta actualizada.
- Indica que la estación no ha emitido datos en la ultima lectura.
- Indica que en la estación existe un tipo de novedad técnica.

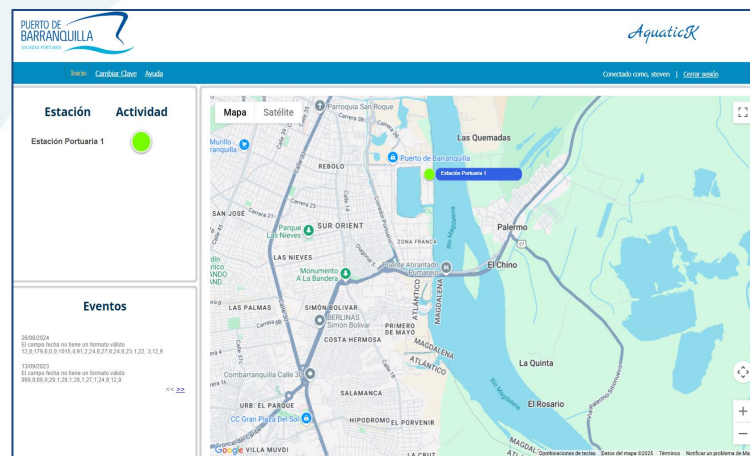
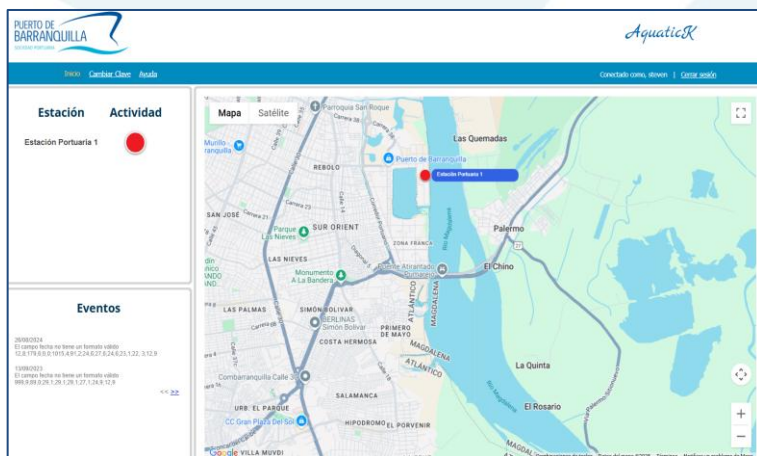



AquaticK

¡GRACIAS!